Guamaré realiza neste sábado (15), dia D de Vacinação

Com o objetivo de sensibilizar a população sobre a importância da vacinação na prevenção de doenças, a Prefeitura de Guamaré, por meio da Secretaria Municipal de Saúde realiza, neste sábado (15), mais um Dia D de Vacinação.

As vacinas ofertadas são: Influenza para crianças de 6 meses até 5 anos, gestantes, idosos, professores, puérperas, trabalhadores da saúde; Febre amarela: crianças a partir de 6 meses a 59 anos; Covid-19: a partir de 6 meses ou para completar o esquema vacinal; e multivacinação para a população que está com o esquema vacinal em atraso.

A vacinação acontece simultaneamente nas Unidades de Saúde: UBS 1 (Centro), UBS 2 (Vila Maria), UBS Porte II (Baixa do Meio) e UBS 5 (Salina da Cruz), das 8h da manhã às 17hs. Compareça e fique em dia com a sua saúde!

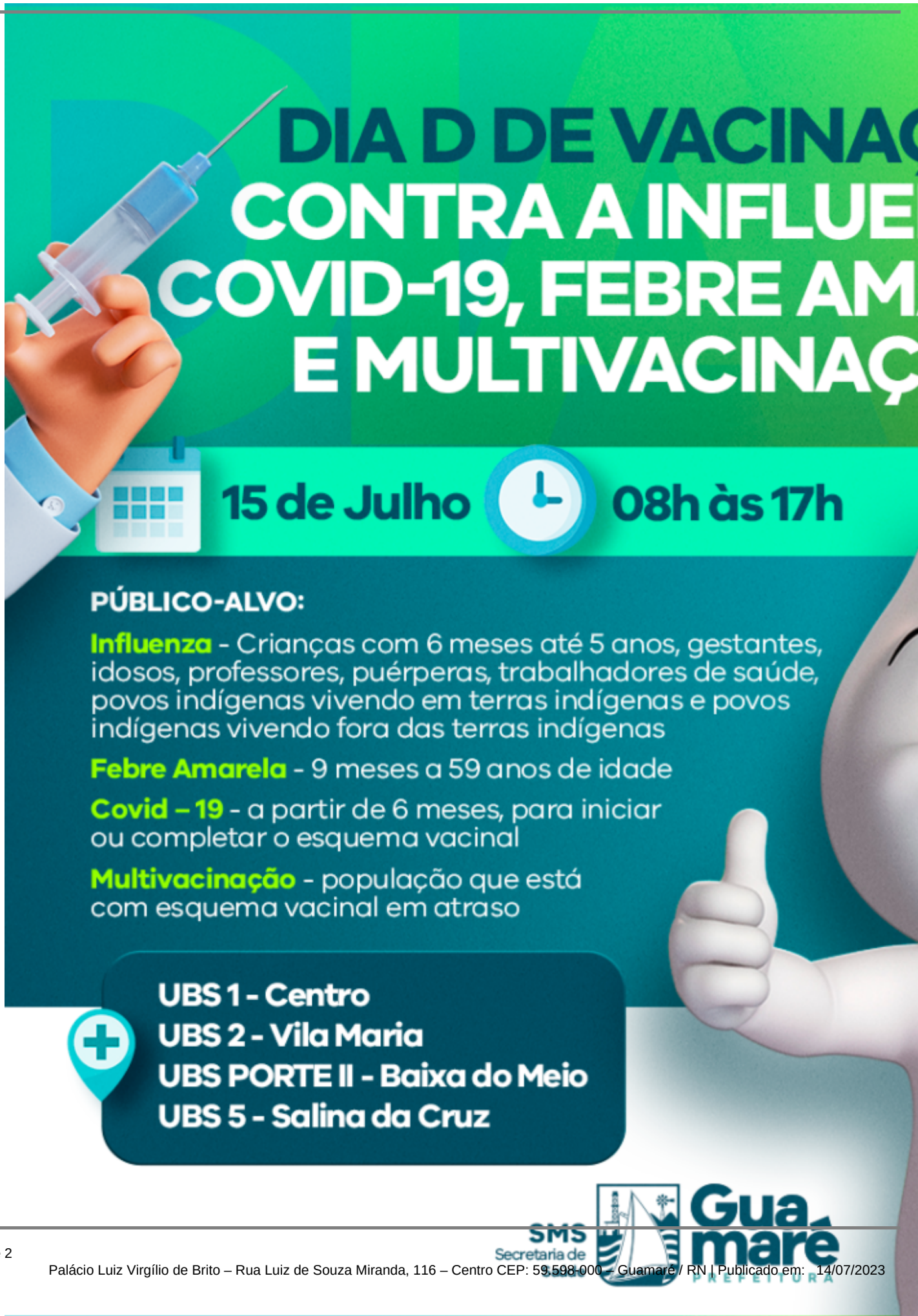
DIA D DE VACINAÇ
CONTRA A INFLUE
COVID-19, FEBRE AM
E MULTIVACINAÇ
15 de Julho
08h às 17h
PÚBLICO-ALVO:
Influenza - Crianças com 6 meses até 5 anos, gestantes, idosos, professores, puérperas, trabalhadores de saúde, povos indígenas vivendo em terras indígenas e povos indígenas vivendo fora das terras indígenas
Febre Amarela - 9 meses a 59 anos de idade
Covid – 19 - a partir de 6 meses, para iniciar ou completar o esquema vacinal
Multivacinação - população que está com esquema vacinal em atraso
UBS 1 - Centro
UBS 2 - Vila Maria
UBS PORTE II - Baixa do Meio
UBS 5 - Salina da Cruz
SMS
Secretaria de Saúde